

**Ricardo Lopes**  
**Priscilla Araújo**

**mínimo denominador comum**



**Antônio Capuruço e Bruno Capuruço (projeto estrutural)**  
**MK-1 - Paulo Mendes Campos Magnani (instalações elétricas e hidráulicas)**  
**Leonardo Colucci e Tiago Marquez (imagens)**

**Residência Vila Alpina**  
**Nova Lima, MG**  
**projeto: 2004-2006**

**A residência está localizada no condomínio Vila Alpina, em Nova Lima, cidade vizinha a Belo Horizonte, região que possui uma bela vista da Serra do Curral e cercanias.**

**O terreno da residência caracteriza-se por ter uma forma irregular e uma declividade variável, um trecho mais acidentado e outro mais plano, situado três metros acima do nível da rua. Uma pequena frente conecta o terreno à rua, sendo necessárias uma rampa e escadaria para conduzir até o pátio de chegada. As funções de serviço, estar e lazer organizam-se ao longo deste eixo de entrada, permitindo que a maior superfície da casa se volte para a vista.**

**Optou-se por implantar a casa em dois níveis, exatamente na mudança de inflexão de declividade, buscando o maior aproveitamento da parte menos acidentada do terreno, onde localiza-se a área de lazer - com varanda e deck em madeira. Um corte no terreno permite que as áreas de estar e a cozinha estejam também no primeiro pavimento, no mesmo nível e em continuidade espacial às áreas de lazer externas. Completam este pavimento a garagem e as dependências de serviço.**

**No segundo pavimento estão as áreas íntimas. Os três dormitórios estão interligados por uma varanda comum, com um fechamento em brise móvel de madeira, que visa garantir a proteção solar e a privacidade necessárias. A sala íntima articula-se com o pé-direito duplo da sala de estar e jantar garantindo a continuidade visual com a área de lazer e o deck no primeiro pavimento. Um terraço contíguo à sala íntima, refaz a ligação da casa ao terreno, agora numa cota mais elevada.**

**Um caminho sai do terraço do segundo pavimento, passa através de um pequeno bosque - a ser implantado posteriormente - e conduz ao mirante, que está numa cota dez metros acima, sobre o volume da caixa-d'água semi-enterrada no terreno.**



**Priscilla Dias de Araújo | Ricardo Gomes Lopes**  
**Residência Vila Alpina**  
**Nova Lima, MG**



**Priscilla Dias de Araújo | Ricardo Gomes Lopes**  
**Residência Vila Alpina**  
**Nova Lima, MG**



**Priscilla Dias de Araújo | Ricardo Gomes Lopes**  
**Residência Vila Alpina**  
**Nova Lima, MG**

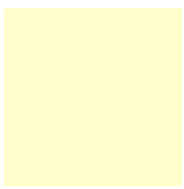
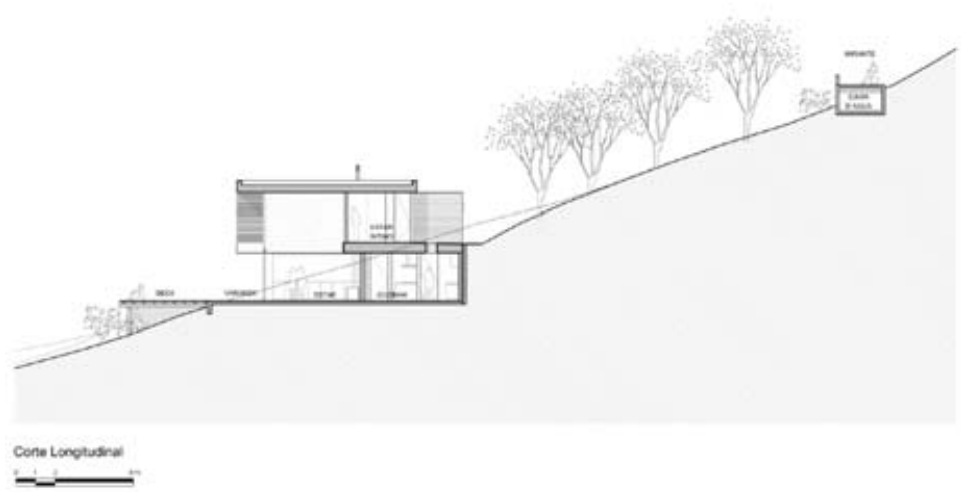

**Priscilla Dias de Araújo | Ricardo Gomes Lopes**  
**Residência Vila Alpina**  
**Nova Lima, MG**