

Carlos Ferrata | Camila Fabrini
Moracy Amaral

mínimo denominador comum



Fernanda Vida (paisagismo)

Foco Luz e Desenho (luminotécnica)

Cia. de Projetos (estrutura)

Engesonda (fundações)

MBM (elétrica e hidráulica)

Tecpla - 1a fase, Dectra - 2a fase (construção)

Bebete Viegas (fotos)

Escola de Reeducação do Movimento

São Paulo, SP

projeto: 2001

construção: 2004

O edifício foi pensado como um prisma retangular de concreto armado apoiado em quatro pilares. Duas paredes de vinte e quatro metros de comprimento, doze de vão livre e seis de balanço, paralelas entre si definem os ambientes.

Tendo em vista a característica peculiar do lote urbano, localizado numa rua sem saída, a entrada foi imaginada como a extensão da rua e da calçada através de planos em meio-níveis. A extensão da rua foi batizada de Praça do Café e a do passeio público Largo de Acesso.

O programa da Escola é dividido basicamente em dois blocos. O da Administração e Serviço e o Bloco Didático. Um vazio separa estes dois planos e uma ponte os interliga. O volume das escadas foi pensado como um componente aplicado sobre a empena noroeste do edifício.

Na face sudeste do lote, junto ao eixo da rua, os serviços e a administração relacionam-se com a cidade através de um pano de vidro translúcido, iluminado de dia e iluminante à noite, como uma lanterna.

As salas de aula foram pensadas como espaços de silêncio, ar e luz, localizadas na porção nordeste do terreno, lugar tranquilo de onde é possível descortinar o vale do rio Tietê e os graciosos contornos da Serra da Cantareira.

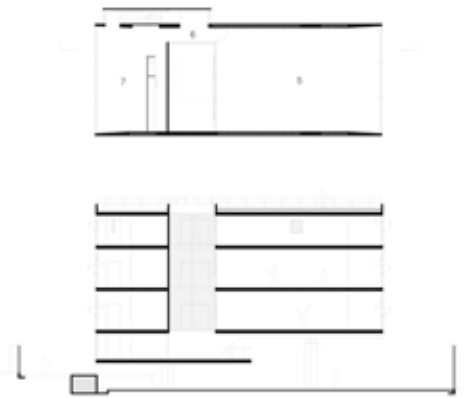

1º pavimento e corte longitudinal. 3 sala de aulas, 6 porte, 7 escad.



C. Ferrata | C. Fabrini | M. Amaral
Escola de Reeducação do Movimento
São Paulo, SP

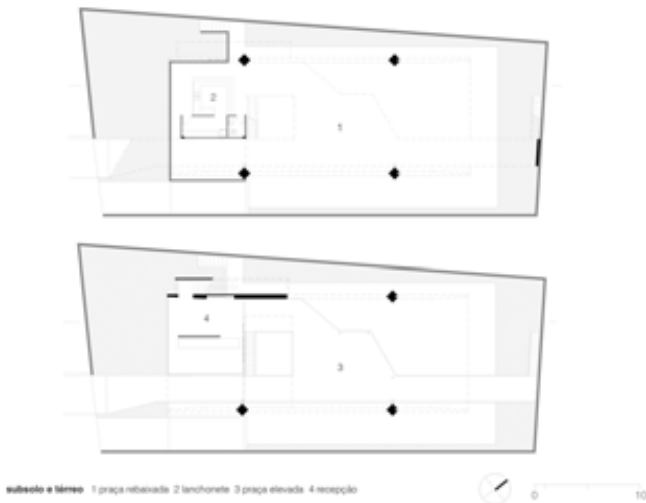

subsolo e térreo 1 praça rebitada 2 lanchonete 3 praça elevada 4 recepção



2º pavimento e 3º pavimento 8 sala de aulas 9 porte 10 vestiário 11 administração



C. Ferrata | C. Fabrini | M. Amaral
Escola de Reeducação do Movimento
São Paulo, SP



C. Ferrata | C. Fabrini | M. Amaral
Escola de Reeducação do Movimento
São Paulo, SP

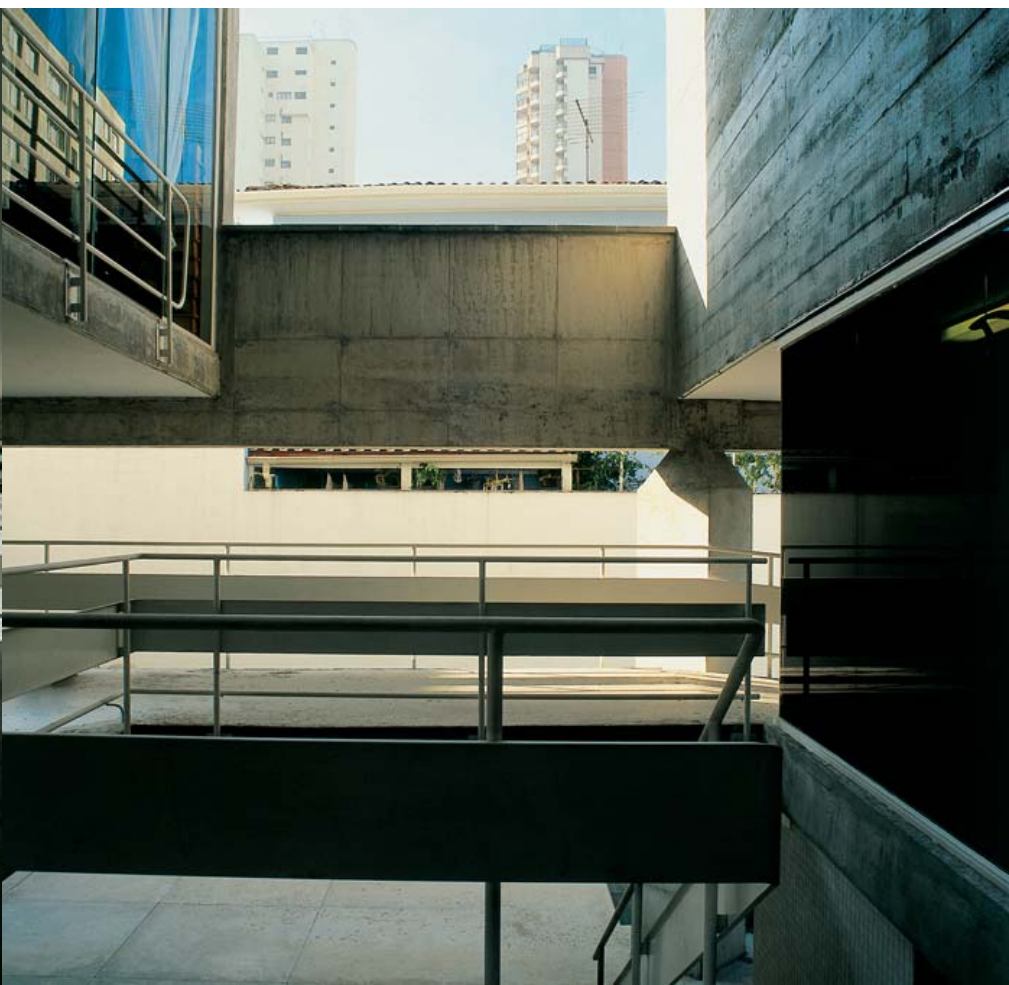

C. Ferrata | C. Fabrini | M. Amaral
Escola de Reeducação do Movimento
São Paulo, SP